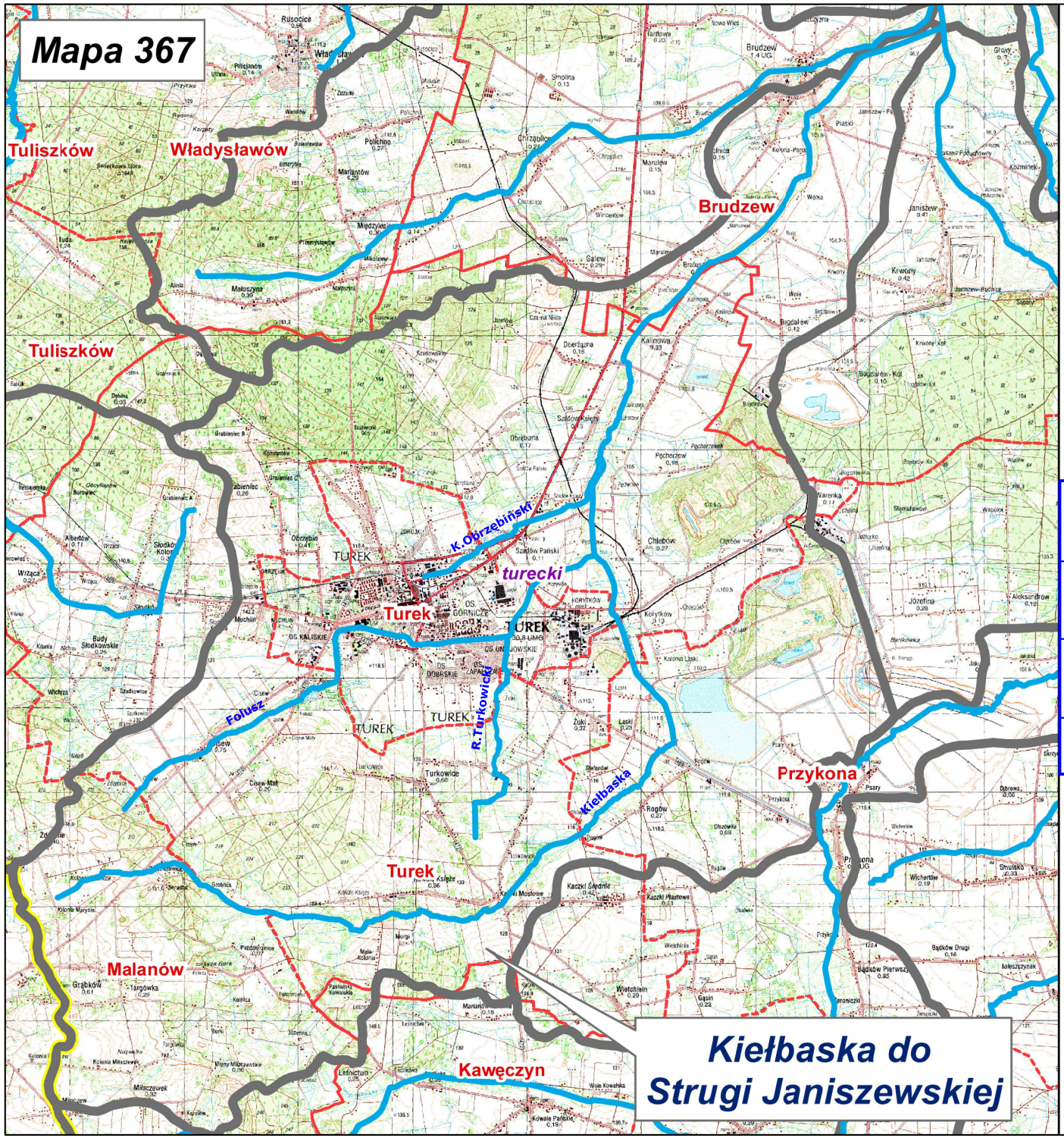

eu_kodJCWP	PLRW6000231833439 RZEKI
nazwa_JCWP	Kiełbaska do Strugi Janiszewskiej
typJCWP	Potoki i strumienie na obszarach będących pod wpływem procesów
statusJCWP	naturalna
ocena_stan	dobry
ocen_ryzyk	niezagrożona
derogacje	-
uzas_derog	-

euKodJCWPD	PLGW650078 W.PODZ
oc_st_iloś	słaby
oc_st_chem	dobry
ocRyz_iloś	zagrożona
ocRyz_chem	niezagrożona
derogacje	4(5) - 1 / 4(7) - 1 cele mniej rygorystyczne - brak możliwości technicznych /ncwe modyfikacje - przekształcenie charakterystyk fizycznych
uzas_derog	ze wzgl. na prowadzone odwadnianie odkrywkowej kopalni węgla brunatnego i brak możliwości likwidacji kopalni przed wyeksploatowaniem złoża ze względów gospodarczych; Odkrywka węgla brunatnego Złoże „Koźmin - Pole Centralne”

WYTYCZNE ZAGOSPODAROWANIA WÓD DESZCZOWYCH ZE ZLEWNI ODBIORNIKÓW PRZEPŁYWAJĄCYCH PRZEZ TEREN MIASTA TURKU

ZAMAWIAJĄCY:
Przedsiębiorstwo Gospodarki Komunalnej i Mieszkaniowej Sp. z o.o. w Turku
62-700 TUREK ul. Polna 4

Temat:
ZLEWNIA RZEKI KIEŁBASKI DO STRUGI JANISZEWSKIEJ
wg http://www.poznan.rzgw.gov.pl/ skala 1:10000

Data: 2014.10.

Nr rys. **1**

Legenda

- rzeki - jednolite części wód powierzchniowych
- granica zlewni jednolitej części wód powierzchniowych
- wody podziemne - jednolite części wód podziemnych
- jeziora - jednolite części wód powierzchniowych
- zbiorniki
- granica gminy
- granica powiatu
- granica województwa
- granica regionu wodnego Warty